

VEDENÍ POD STROPEM – VARIANTA „A“

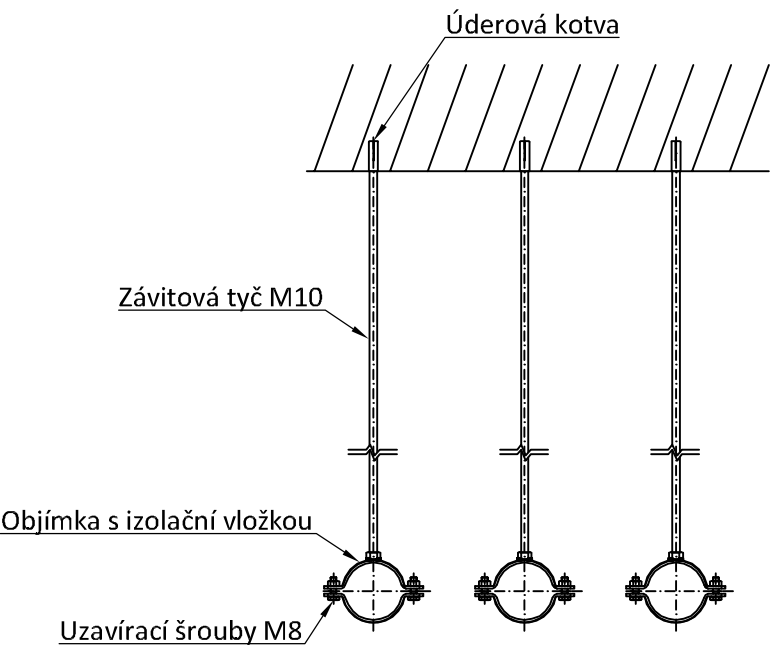

VEDENÍ POD STROPEM - VARIANTA „B“

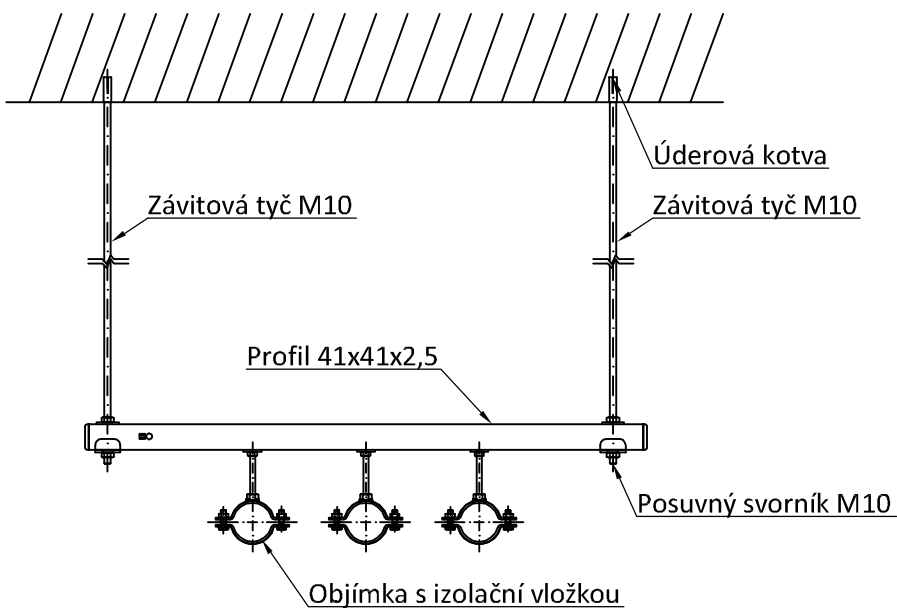

UCHYCENÍ STOUPACÍHO POTRUBÍ

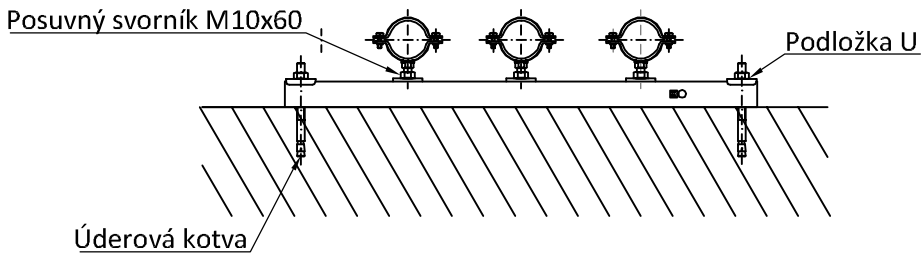

PEVNÉ ULOŽENÍ

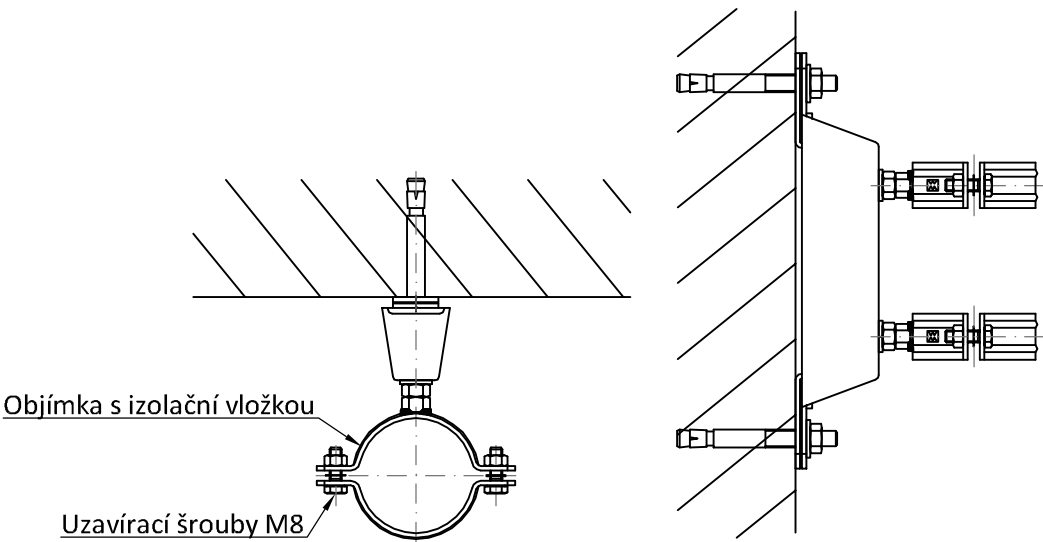

**POZNÁMKY:**  
- Jednotlivé kotvení a jejich osové délky upravit dle výrobce kotvícího systému a počtu objímek.

|                       |  |   |          |
|-----------------------|--|---|----------|
| Investor:             | Statutární město Liberec<br>nám. Dr. E. Beneše 1, 460 59 Liberec 1<br>IČO: 002 62 978, DIČ: CZ 002 62 978  |  |          |
| Generální projektant: | Design 4 - projekty staveb, s.r.o.<br><b>DESIGN</b> PROJEKTY STAVEB<br>sídlo společnosti: Sokolská 1183, 460 01 Liberec<br>korespondenční adresa - provozovna: Trávníce 902, 511 01 Turnov |   |          |
| Projektant částí PD:  | Design 4 - projekty staveb, s.r.o.<br><b>DESIGN</b> PROJEKTY STAVEB<br>sídlo společnosti: Sokolská 1183, 460 01 Liberec<br>korespondenční adresa - provozovna: Trávníce 902, 511 01 Turnov |   |          |
| Místo stavby:         | Ul. Orlí č.p. 139/5 na p.č. 1616, 460 01 Liberec III - Jeřáb, k.ú. Liberec   |   |          |
| Kraj:                 | Liberecký kraj   |   |          |
| Stupeň dokumentace:   | Dokumentace pro provedení stavby - DPS   | Datum: červen 2019  |          |
| HIP:                  | Ing. Miroslav Fejfar, Ing. Jindřich Lechovský  | Číslo zakázky: 1725   |          |
| Projektant:           | Bc. Tomáš Linek  | Autorizace:   | Paré č.: |
| Odpovědný projektant: | Ing. Jindřich Lechovský  |   |          |
| Název stavby:         | "Sociální bydlení města Liberce –<br>projektová příprava Bytový dům E"   |   |          |
| Stavební objekt:      | SO 01 Stavební úpravy bytového domu E  | Číslo dokumentu:  | Měřítko: |
| Část dokumentace:     | D.1.4.1 Zdravotně technické instalace  |   |          |
| Název dokumentu :     | Navrhovaný stav - Vodovod<br>Schéma kotvení potrubí  |   |          |
|                       |  | 31  | - - -    |